

INCADRARE P.U.G. - SITUATIA EXISTENTA - 1:5000



INCADRARE P.U.G. - REGL. URBANISTICE PROPUSE - 1:5000



INCADRARE GOOGLE MAPS - 1:5000

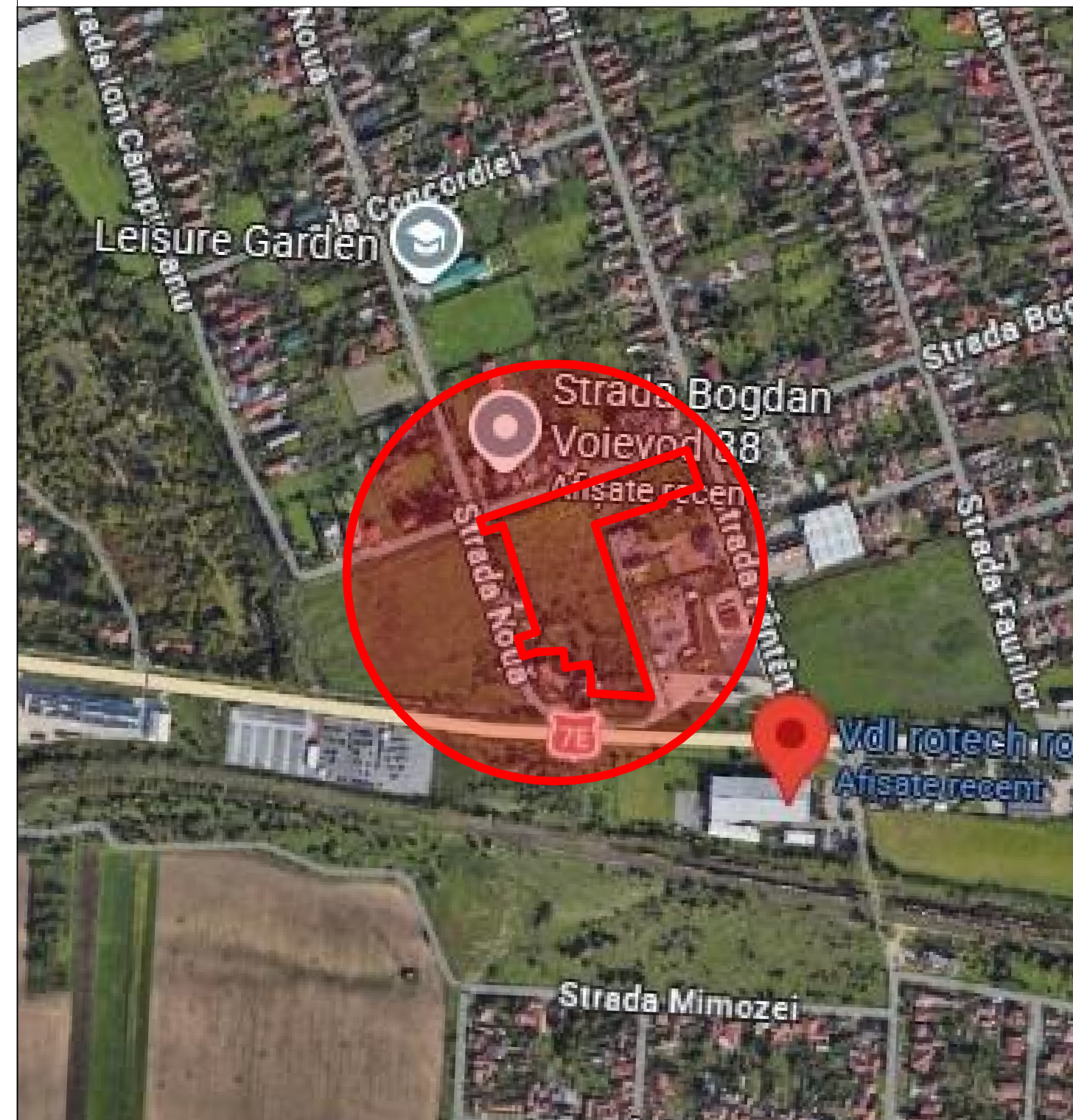

- Zone pentru alte institutii și servicii publice și de interes public existente
- Zone pentru activități economice terțiare existente
- Zone mixte urbane existente
- Zone de locuințe individuale urbane mici (max 3 N suprapetere), cu funcțiuni complementare existente
- Zone de locuințe colective urbane mici (max 3 N suprapetere), cu funcțiuni complementare existente
- Zone de locuințe colective urbane medii (max 6 N suprapetere), cu funcțiuni complementare existente
- Zone de locuințe colective urbane mari (peste 6 N suprapetere), cu funcțiuni complementare existente
- Zone de unități industriale și depozitare existente
- Zone de mici unități industriale, servicii aferente și logistică, nepoluante existente
- Zone pentru exploatarea de resurse minerale existente
- Zone de unități agricole existente
- Zone de unități zootehnice sau mixte existente
- Zone pentru parcuri, scuaruri, zone verzi amenajate, cu acces public nelimitat existente

- Restructurarea zonelor funcționale existente, în Zone centrale, nuclee de centru de cartier
- Restructurarea zonelor funcționale existente, în Zone pentru învățământ
- Restructurarea zonelor funcționale existente, în Zone pentru sănătate
- Restructurarea zonelor funcționale existente, în Zone pentru culte
- Restructurarea zonelor funcționale existente, în Zone pentru activități economice terțiare, în afara zonelor centrale
- Restructurarea zonelor funcționale existente, în Zone mixte și cu funcțiuni mixte
- Restructurarea zonelor funcționale existente, în Zone pentru locuințe individuale mici
- Restructurarea zonelor funcționale existente, în Zone pentru locuințe colective mici
- Restructurarea zonelor funcționale existente, în Zone pentru locuințe colective mari
- Restructurarea zonelor funcționale existente, în Zone pentru perdele verzi de protecție
- Restructurarea zonelor funcționale existente, în Zone pentru agrement

- Zone pentru învățământ propuse
- Zone pentru cultură propuse
- Zone pentru sănătate propuse
- Zone pentru activități economice terțiare propuse
- Zone de locuințe individuale urbane mici (max 3 N suprapetere), cu funcțiuni complementare propuse
- Zone de locuințe colective urbane mici (max 3 N suprapetere), cu funcțiuni complementare propuse
- Zone de locuințe colective urbane medii (max 6 N suprapetere), cu funcțiuni complementare propuse
- Zone de locuințe colective urbane mari (peste 6 N suprapetere), cu funcțiuni complementare propuse
- Zone de unități industriale și depozitare propuse
- Zone de mici unități industriale, servicii aferente și logistică, nepoluante propuse
- Zone de unități agricole propuse

STUDIO M SOIMA
 B-DUL. REVOLUTIEI, NR. 56, MANSARDA, ARAD.
 CUI. 36441261 J2/1045/2016
 TEL. 0724/692511 STUDIO.M.ARAD@YAHOO.COM

SEF PROIECT:	Arh. Mircea Soima
PROIECTAT:	Arh. Mircea Soima
DESENAT:	Arh. Mircea Soima

BENEFICIAR: MILI CONSTANTIN GRIGORE SI MILI IOANA S.C. HYDRAS S.R.L.
 DENUMIRE PROIECT:
P.U.Z. SI R.L.U. - ZONĂ MIXTĂ - LOCUINȚE, CONDOMINIU, PRESTĂRI SERVICII ȘI COMERȚ

SCARA:	Amplasament Mun. Arad, Str. Noua, Nr. 2a, intravilan, Cf Nr. 368555, 368556 -Arad, Jud. Arad Jud. Arad
1:	
2026	

Proiect nr:	320/ 2026
Faza:	P.U.Z. SI R.L.U.
Format	A 3(430X 520)
	A-01

INCADARAREA IN ZONA