Anexa la Hotărârea nr. / 2026
a Consiliului Local al Municipiului Arad

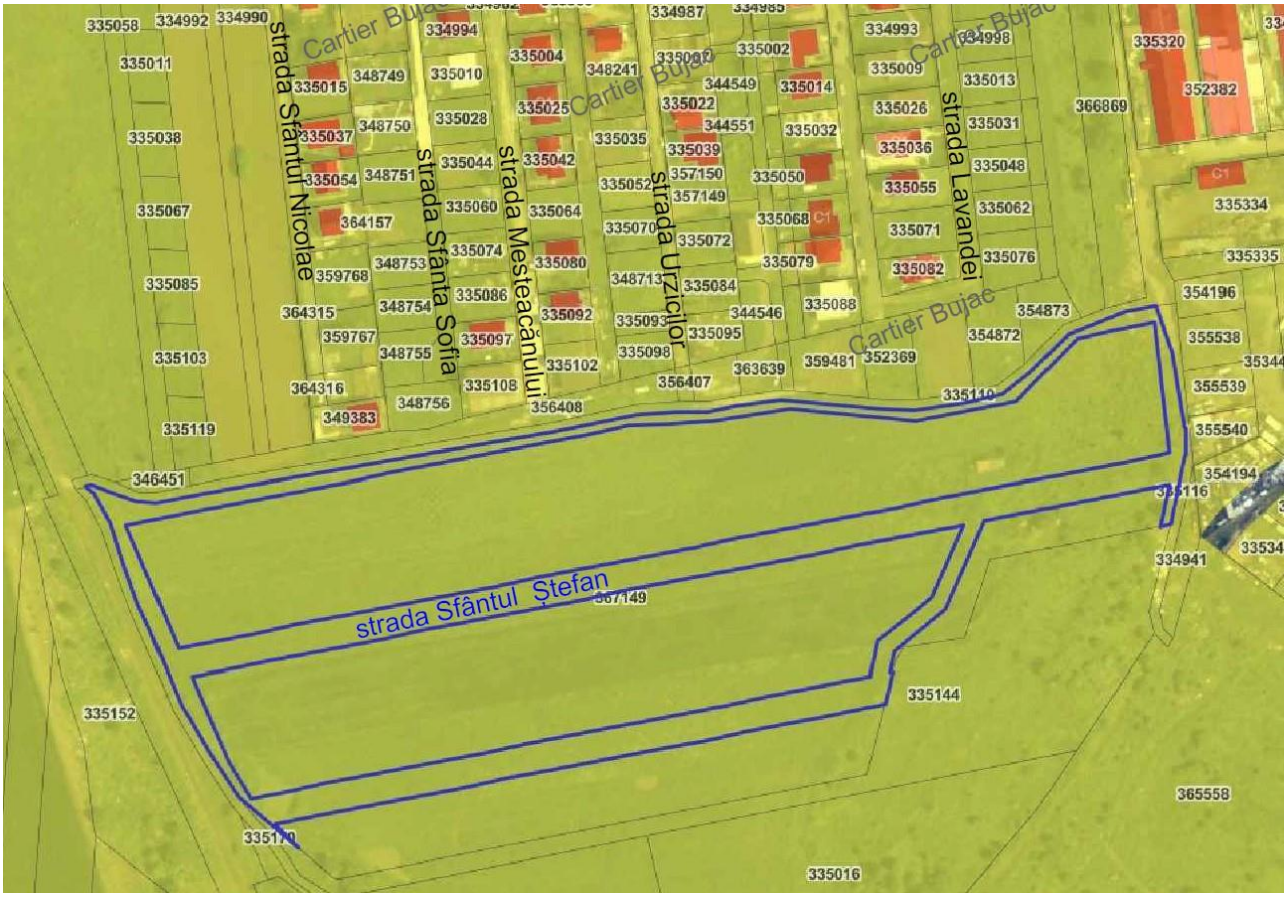

PREŞEDINTE DE ŞEDINŢĂ

Contrasemnează pentru legalitate
SECRETAR GENERAL
Lilioara STEPANESCU